



**Es una aplicación diseñada en ambiente  
WEB Responsive, que funciona en  
cualquier dispositivo, solo se necesita  
acceso a internet con un navegador.**



# MÓDULOS

## Habilitados

- Paciente Adulto.
- Paciente Pediátrico.
- Paciente Embarazada.
- Antropometría
- Base de datos de Alimentos .
- Recetas, Planes de alimentación (Método convencional e intercambio).
- Análisis clínicos, Prescripciones.
- Agendamiento, Chat, Compartir fotos y PDF
- Movimientos de caja.
- Tips, Alertas.
- Multiconsultorio



**Nutrisys**  
COMPARATIVO ENTRE DOS CONSULTAS

CONSULTA 1    CONSULTA 2    Matías Vilalba

Fecha:	01/05/23	30/05/23	
Peso	95,00	87,00	↘
IMC	30,87	28,09	↘
Cintura	98,00	95,00	↘
Cadera	102,00	100,00	↘
Pecho	60,00	60,00	→
Grasa	30,00	26,00	↘
Muscular	32,00	35,00	↗
Visceral	19,00	7,00	↘
Diferencia en el peso:		-8,00	↘

## DATOS

- Los datos se guardan en la nube de un servidor privado y los archivos están desarrollados con tecnología SQL.



## APP PARA PACIENTES

- Los pacientes tienen un acceso especial para monitorear sus datos:
  - Evaluaciones.
  - Gráficos de su historial y evolución.
  - Planes de Alimentación.
  - Cuestionario de antecedentes.
  - Opción de subir fotos de sus laboratorios y estudios clínicos.
  - Recetario.
  - Compartir fotos y PDF

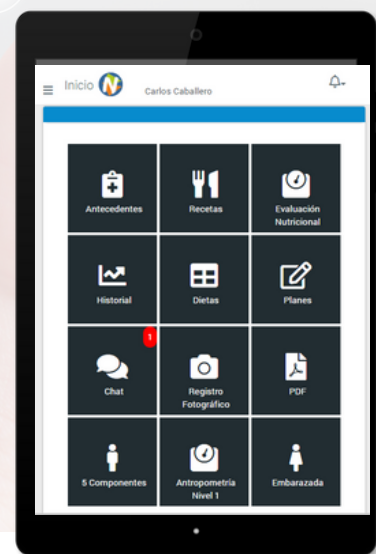

# INVERSIÓN

- El sistema tiene una **inversión de 1.400.000 G.** que incluye un año de alojamiento en el servidor y actualizaciones.
- Usuarios de Nutrisys en cualquiera de sus versiones tienen una **inversión especial.**  
**Consultar precio promocional.**

## MANTENIMIENTO

- Una vez cumplido un año se abona el servicio de almacenamiento anual de guaraníes 180.000 (15.000 guaraníes mensuales por 12 meses).
- Este monto puede ajustarse.

## MIGRACIÓN DE DATOS

- Se puede hacer la migración de datos del paciente y sus evaluaciones de Nutrisys 3.1 o anterior (**a presupuestar de acuerdo con cada situación**).

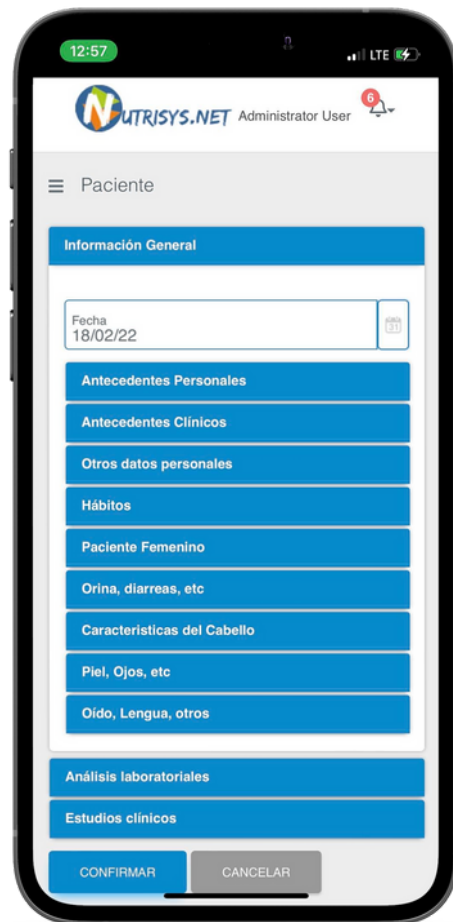
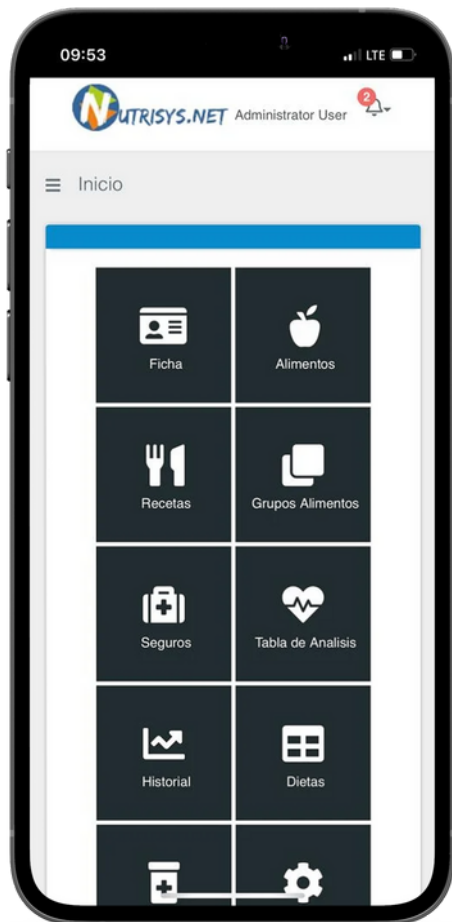
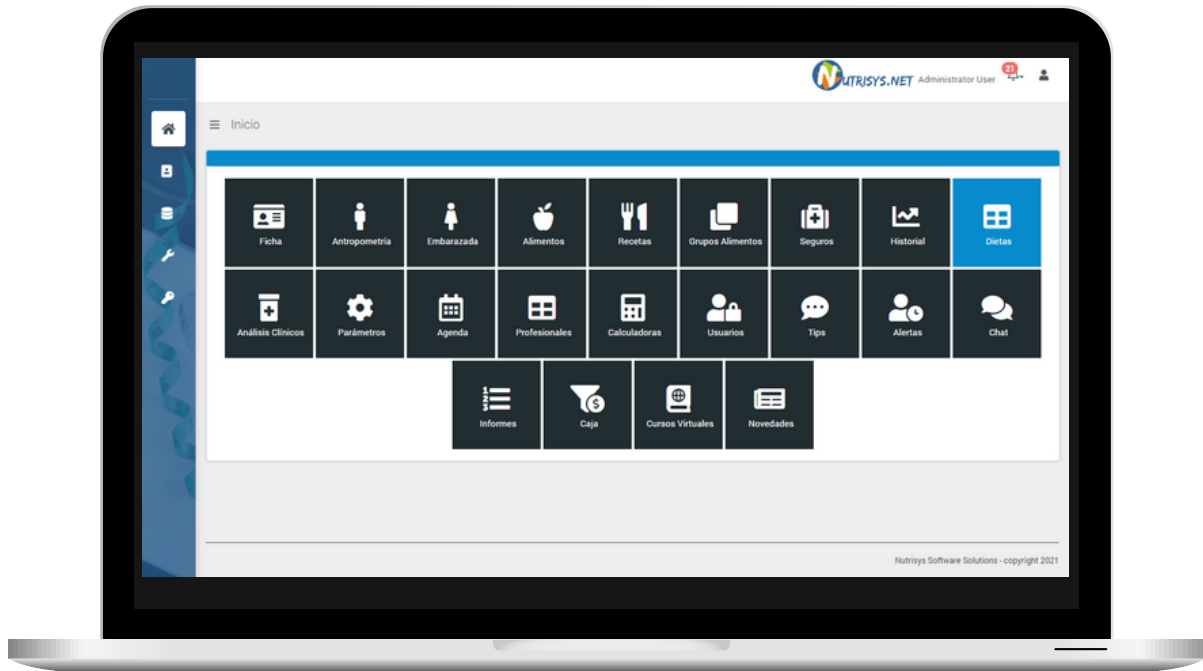

*Nutrisys.Net*  
*Aplicación WEB de Nutrición*  
*Grupo Nutrisys*





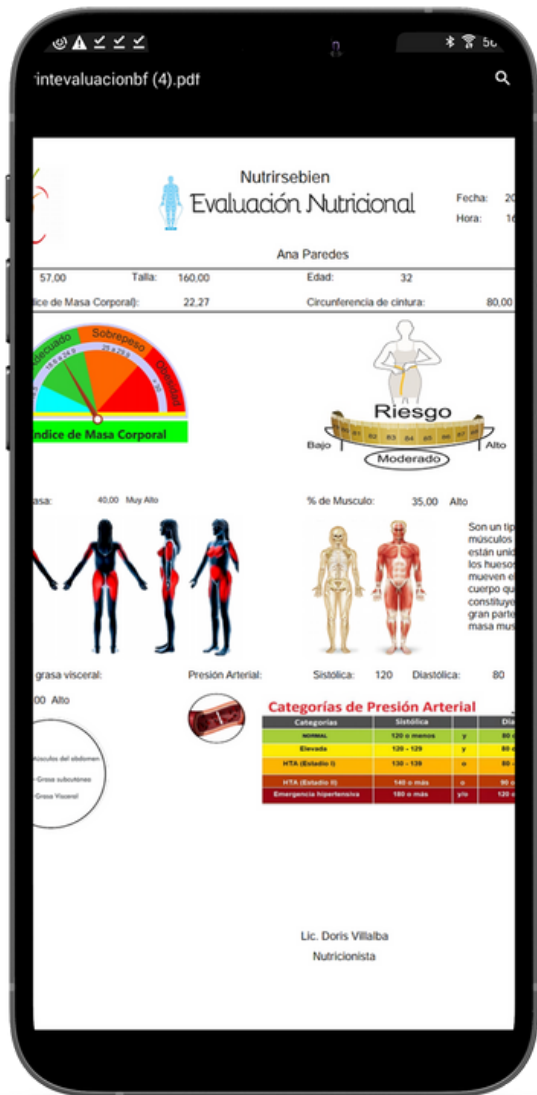

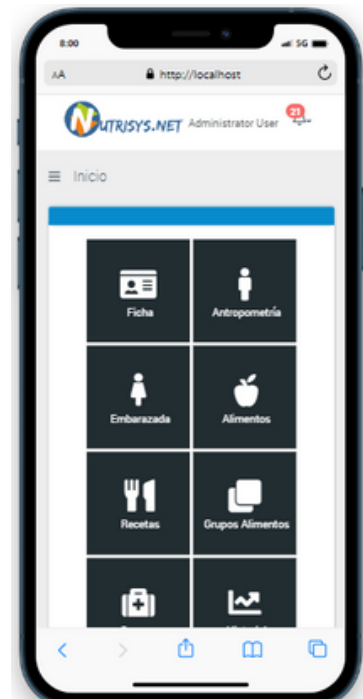
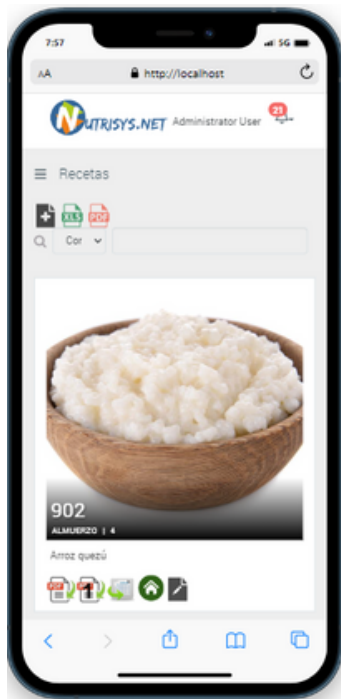
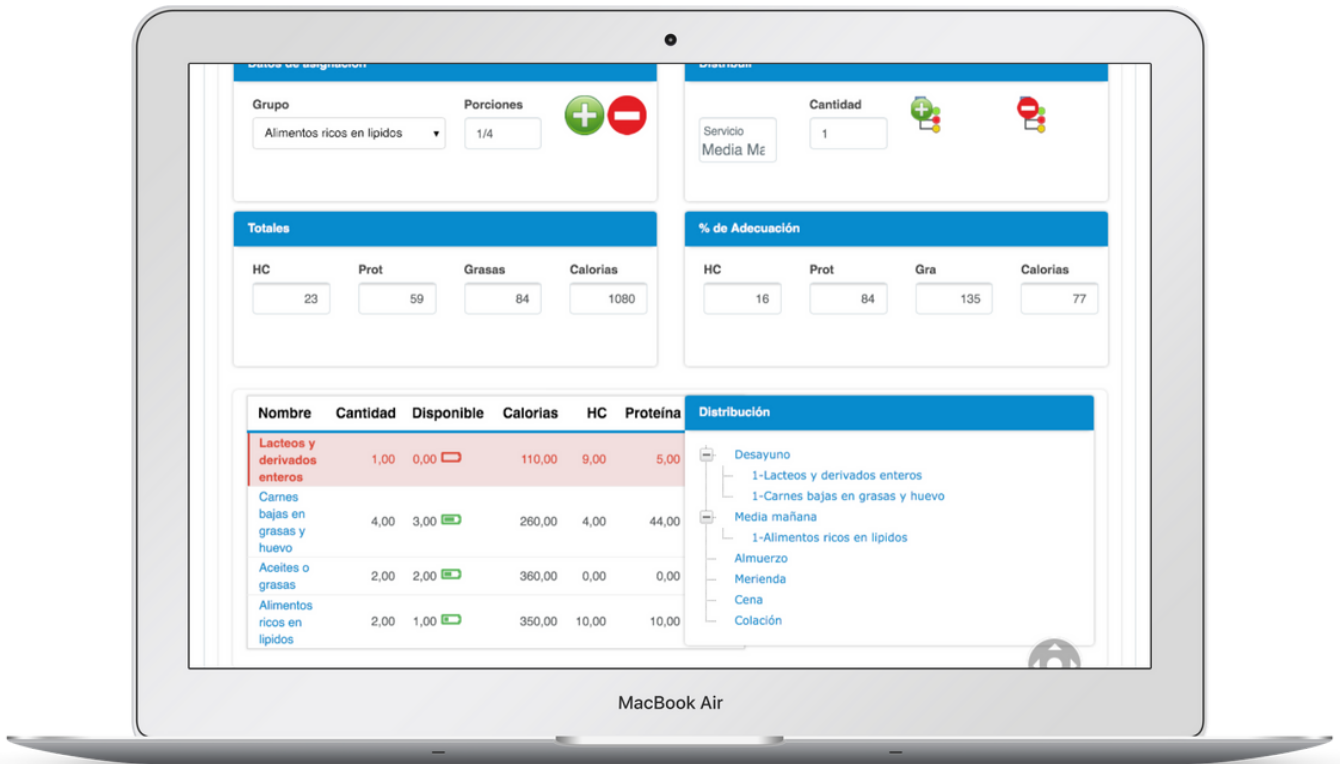

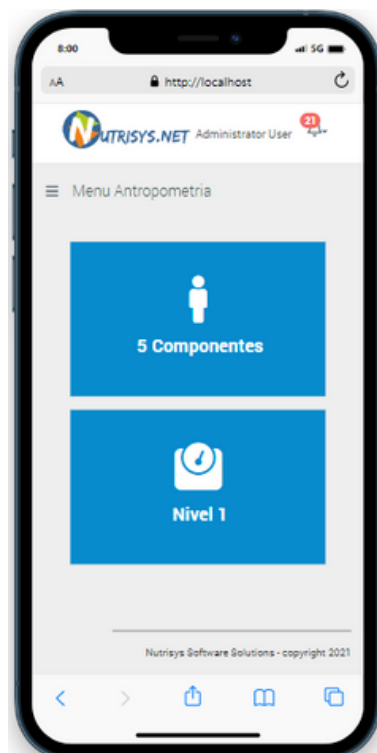
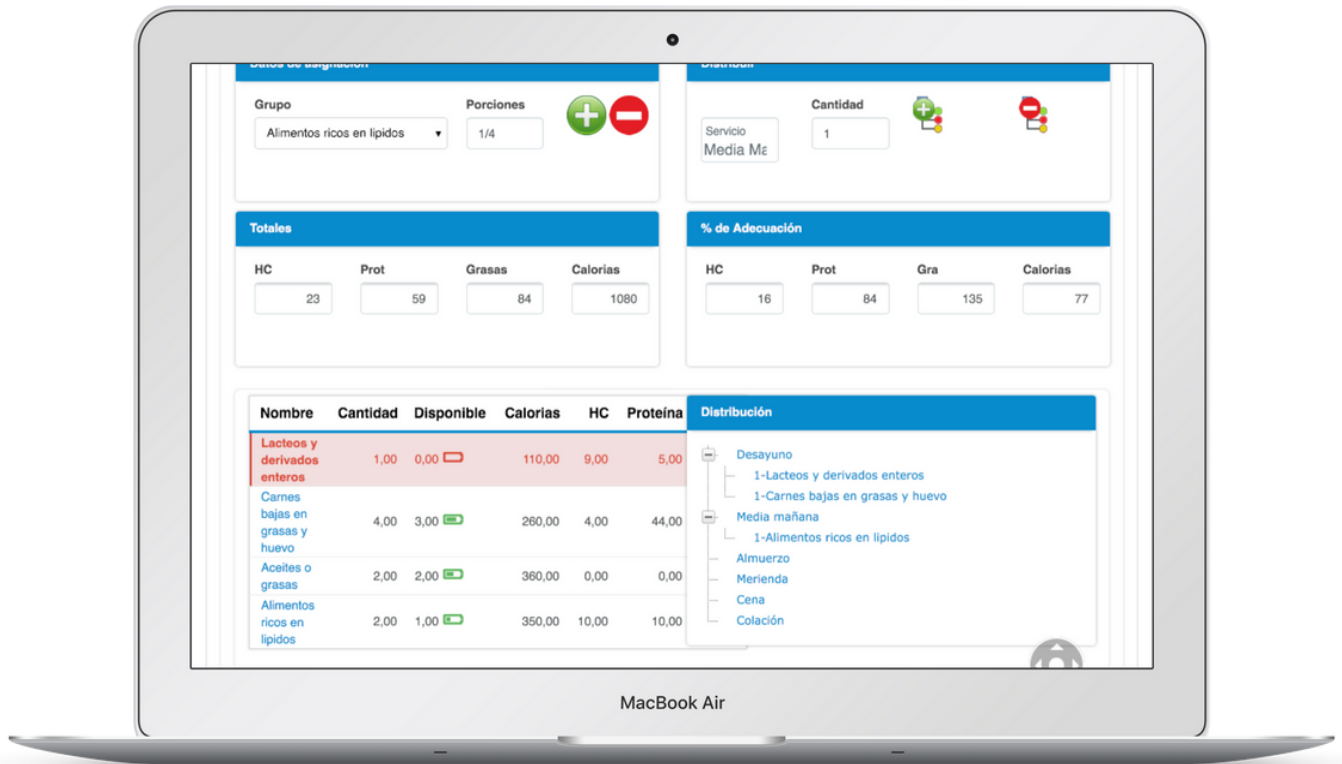

## CONTACTOS



0983 574 302



[nutrisysmarketing@gmail.com](mailto:nutrisysmarketing@gmail.com)

## MEDIOS DE PAGOS

